PICTORIAL SHANGHAI　民國二十年六月六日

上海畫報

□李蓮女士　爲復旦大學劇社今日假座夏令配克大戲院表演喜劇「一說謊者」之主角□

（靜山攝影室攝）

▲廣告例刊
新聞欄中面跳中縫欄
內分四格每格每次八元
半格起碼
封面廣告每格每次六元
計十五字高十九字闊半
格起碼

第七一〇期

▲本報價目
本埠每月大洋四角三
個月大洋一元一角半年
二元一角每年四元四角
外埠[illegible]
四角五分[illegible]
元二角五分[illegible]
角全年大洋[illegible]
一分[illegible]
折[illegible]館址上海[illegible]
二七九號

馬萬里啓事

僕自承王一亭諸先生勸減潤例以應世之同好以來不意屬畫之件日必數起以致積壓甚多深覺歉仄現擬自國歷六月一日起逐漸清理嗣後倘蒙　委畫一列照潤尚乞原諒附列潤格

花卉
堂幅　四尺十六元　五尺二十元　六尺廿六元　八尺三十元　一丈三百元
屏條　每條照堂幅減半　橫幅同例
立軸　三尺以內十二元　三尺以外與四尺堂幅同
扇册　每件四元
翎毛草蟲
堂幅　四尺二十元　五尺二十五元　六尺三十二元　八尺五十八元　丈二百十二元
屏條　每條照堂幅減半　橫幅同例

立軸　三尺以內十五元　三尺以外與四尺堂幅同
扇册　每件五元　鳥獸蟲魚同例
山水
堂幅　四尺三十二元　五尺四十元　六尺五十二元　八尺一百元　丈三百元
屏條　每條照堂幅減半　橫幅同例
立軸　二尺以內二十四元　三尺以外與四尺堂幅同
扇册　每件八元　點景補景青綠金箋均加半
收件處上海各大箋扇莊及本寓外加墨費一成
總收件處上海武定路榮慶里一七八號馬寓

THE FOREMOST PICTORIAL JOURNAL EVER PUBLISHED IN SHANGHAI. PUBLISHED E…

烟台啤酒

烟台啤酒係用泉水精製清醇芳洌無美不備稗益衞身平深且鉅▲提倡國貨挽回利權爲國民應盡之職責外國啤酒近以金貴銀賤去年與烟台啤酒售價相仿之舶來品至今每箱已高漲四五元國人已非昔日之可欺均知購飲價廉物美之烟台啤酒以替代之▲烟台啤酒成箱購買祇須電話通知經售家或總公司凡屬本埠無論遠近概可立刻派人代爲送到不取送力

定價大瓶每箱四打裝大洋十三元五角小瓶六打裝大洋十四元正

總經理　上海義成公司
上海同孚路八十七及八十九號
營業部電話三一四四三號

郎靜山攝影直例

甲種
二張十元
六張念七元
十二張四十八元

乙種
二張六元
六張十五元
十二張念四元

地址　北四川路北四川里一號
靜山攝影室

（三）

一．結婚的日…
二．結婚的禮節應如何
三．什麼時候結婚最適宜
四．結婚後家庭組織應如何

一．美的意…
二．美的標準
三．理想的美
四．美人養成法

…洋研究院會員著作家徐慶譽

創辦十有餘年信用誠實可靠

克倫醫院 專治花柳毒症

院址在西藏路遠東飯店對面

□余耕琴君吳淞中國公學高材生長法學善交際同學中皆稱爲交際博士吳蕭影女士溫州產美風姿擅音樂前在持志大學肄業矣有持志皇后之雅譽茲由薛迪博士及鄭文楷律師介紹由友愛而成眷屬此爲余君與吳女士訂婚攝影□

□櫻花小姐

（秋・蟾）

櫻花小姐、不知何許人、亦弗詳其姓氏、惟人以小姐俛尊挾美麗之紙匣、中盛櫻花糖橘子糖、奔走於各洋行之門、遂以櫻花小姐呼之、小姐亦不以爲忤、小姐貌雖弗甚揚、然秋波流盼、若不勝情、其市糖也、無一定之價格、視購者之人品而增抑其值、往往小小一捲、可市至大洋一元、且弗論生張熟魏、者一見而故、甚或作迎纏之狀、緊裝於客之旁、而眩上糖之佳、斯時幽香一縷、自小姐袖簡中冉冉而出、乃解囊以報效、亦有黠者、諺稱未嘗錢咎、小姐則作巧笑曰、若亦狡滑哉、囊中豈非吝克吝克乎、且言且以其柔荑之手、入探客懷、客爲之作奇癢、則出銀餅一枚、易糖一捲而後已、小姐市糖皈輒此、故無論客之需要與否、苟小姐欲其破費者、鮮有不解囊、忽客於市糖之外、欲再有要求者、小姐亦弗甚拒、第有定價、最昂者爲十元、小姐自云、倘爲處女、噓嚱、此小姐之所以爲小姐歟、

□說印泥（上）

（周今覺）

漢唐璽印、多用封泥、猶今之火漆耳、至油硃所製之泥、或云昉自宣和、或曰五代時已有之、當與刻書之用墨汁同時發明、逮明末清初、又盛行一種水印、水印者、以蜜和硃、代油之用、乍見鮮明、日久蜜性褪、則硃浮紙上、極易脫落、裝池家遇有水印之書畫、恆相戒格外注意、棄不用、仍迄今、惟品質優秀、古法……

故不久旋廢、而油硃之泥沿用不衰、歷劣、蓋有不失傳、佳製……

□市商會通問班主任楊崇舉君女公子麗麗幾生五月古瀆可愛□（周玉崑贈）

日趨、其、僅乾隆繁、泥法一書、開卷已知其支、蓋泥之爲色、特砂之本質……、則其爲砂也可知矣、……

□綁票四則記

江西萍鄉一士伎顏……君新寡、外着素衫……人、凡鄰近州邑稱……

……幾許、顏氏積貲累萬、放債尤多、綁匪偵之久、某夜、破門入、挾顏氏而去、並擄多金、次晨、見顏之穀、徐娘雖老、風致猶存、延爲之乘、遂爲匪首某大王所獨佔、稱之曰大王夫人、奉承惟謹、引爲心腹、枕邊衾裏、小忠小信、言出計從、某大王一日至醴陵綁一村婦、倚顏氏爲助手、得貲巨萬、於是寵益固、聚貲鈔票有十數萬、悉命顏氏保管、經年無懈意、而信益堅、某大王左右有一狡童、年十五六、面傅粉、稍識文字、善辯、某大王祕愛之、亦與顏氏通、某夕、某大王率健賊三五、向袁州城作綁票生活、是夕月明如晝、衆皆熟睡、顏氏出計、挾狡童將鈔票十數萬分藏於身、而遁矣、以盜易盜今、……

□賞今劇而……

聽○完○電○影○看○是○……
孔○方○求○廣○政○可○……
雖○千○重○大○到○堂○……
友○集○聯○深○佩○……

□袁寒雲先生遺蹟□

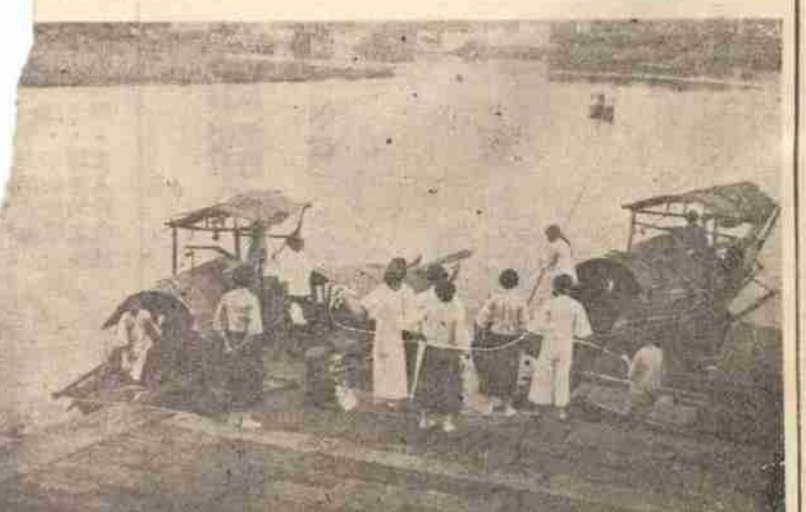

□待渡□嘉興烟雨樓之一角（錢雲清女士攝）

□自怡印泥□

皇眼欲穿之自怡印泥近始大批製成實爲近頃藝林之大收穫詳情已屢見本報及各報所述今日起開始發售價目自二元至五十元發售處北京路瑞康里849號惜陰書齋

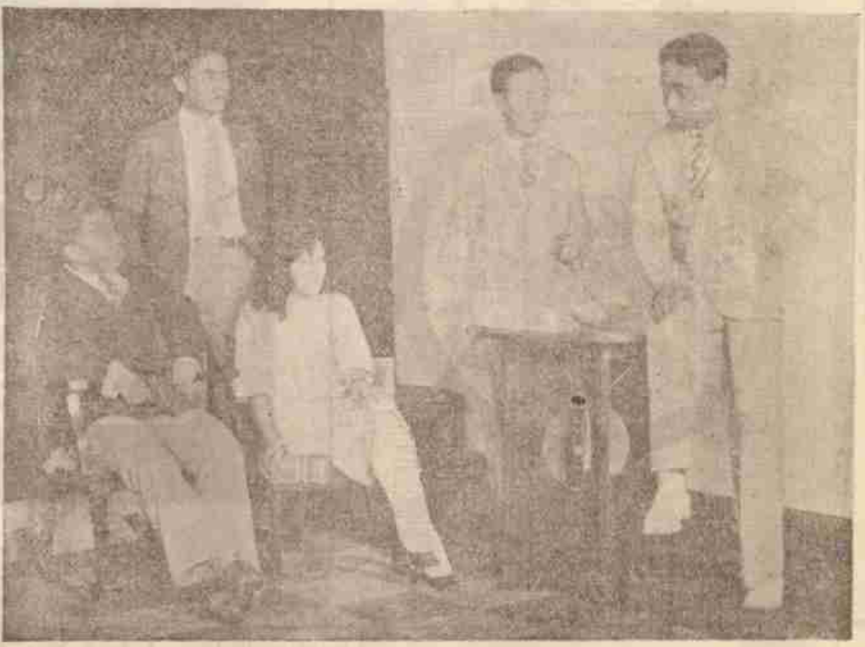

□復旦大學劇社今日假座夏令配克大戲院表演喜劇「說謊者」之一幕 (靜山攝影室攝)

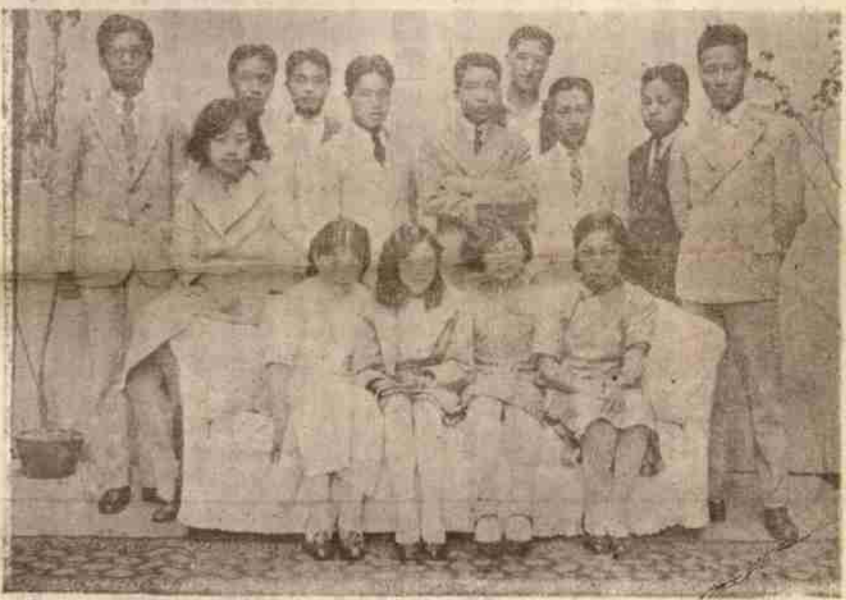

□復旦大學劇社全體社員之影 (靜山攝影室攝)

□題遼甯王希哲先生古泉文集聯 (丹安)

用骨。鼎。鐘。有。集。聯。佩。君。能。集。古。
時。泉。釋。文。偶。在。羣。賢。右。出。版。㕠。
空。百。代。前。叔。蘊。手。書。堪。媲。美。絅。
孫。影。搨。與。爭。先。老。丹。戮。字。開。新。
派。得。寶。題。詩。上。畫。傳。

□杜氏宗祠落成之人才濟濟 (天麟)

杜氏宗祠落成典禮、選定大批辦事員、皆海上知名之士、總主任虞治卿、總招待袁履登謝葆生、劇務主任吳嘯林、劇務朱聯馥羅錦臣孫蘭亭周信芳浦賢元、督席主任俞葉封、督席徐長園張兆熊李聯飛王愼聲吳老圃、報界招待唐世昌、尙有各項職員、現在推選之中、綜計約有一千餘人之多、辦事員一律於夏曆四月二十三日渡浦、堂戲除楊小樓梅蘭芳馬連良程豔秋尙小雲荀慧生雪豔琴高慶奎李萬春諸名伶外、復有天津第一名票友王庾生、將與荀慧生合演、堂會九日起至十一日止、共計三日云、

□([illegible]先生) □(世界名攝影家[illegible]作)

□先嚴子佩府君之行述(續) (席彭年)

逢倡議以汽油艇行駛珠安之間、以聯絡京滬路、中間以粵民之阻撓、河港之淺狹、橋梁之改建、旗站之設置、種種問題、解決非易、經年餘之鬬劃、艱阻備嘗、迭耗鉅款、始得貫徹初衷、通行無礙、當經營之始、淺識者、或指爲迂、迨後困難悉除、鄉人始交口稱便、先府君自歸隱故鄉、閒居無事、每以一卷清耆、歲乙丑、亡女與英生、歲丙寅男與萬生、先府君自是常以含飴弄孫爲樂、前年四月、先府君忽以頭眩傾跌、類似中風、經中西醫診治、始漸告痊、而體氣乃益遜於昔、八月、庶母趙太夫人以肺疾逝世、九月亡女與英、相繼夭殤、先君以迭遭變故、蠹焉神傷、常患失眠之症、上年冬、世交沈能毅丈、主持北平財政部印刷局務、先府君商得沈丈同意、令不孝到局學習、不孝以先府君高年多病、本不願遠離膝下、祇以不敢重違意旨、遂於本年一月杪到平、此後每接先府君來諭總以安心任事相勗、從未以病況見告、而病勢乃日益增重、初由瘧疾、轉爲黃疸、飲食少進、精神委頓異常、迭經中西醫士診治、迄無氣色、四月亡女與蓋、復以驚風殤、先府君病勢愈劇、不孝得訊、於四月十八日自平趨回、病勢日趨嚴重、醫家均告棘手、所幸神志尙清明、如常、不孝猶深冀徼天之幸、得漸轉危爲安、乃自四月杪起、小溲變黃赤色、且微有氣喘、延至五月五日丑時、竟棄不孝而長逝矣、嗚呼痛哉、不孝生也晚、於先府君一生行誼、多未能詳、且以苦塊昏迷、語無倫次、敬懇當世立言君子、不吝珠玉、錫以鴻文、藉光泉壤、曷勝銜感之至、

——(完)——

□前日離滬回美之世界名攝影家蔡史攻□

□嘉興秀州中學新聞學會在嘉興烟雨樓歡迎新聞學專ゝ戈公振先生留影(中坐戴眼鏡者爲戈公振)

□無敵牌唱片發音膠

本品出世未久。已得無上信譽。因其效用確實。絕非誇誕。不論何種牌號唱片。但除破碎劃損者外。任令滿面白花。走不動唱不出。以及沙沙作響。嗚嗚而停者。一經刷抹。立刻精神煥發。高唱入雲。最顯著的奇效。如梅蘭芳的襲傻人。程艷秋的文姬歸漢及碧玉簪。尙小雲的千金全德之嫁娶。言菊朋的遇龍閣。臥雲居士的徐母罵曹。經過多次開唱之後。中間有兩句唱不起來的缺點。用過發音膠以後。他就腔圓調穆。把絕好的韻味兒顯了出來。不由得點頭擊節。歎爲聞所未聞。你如不信。請試試聽。上海先施公司永安公司中華書局亨得利鐘表行餘昌鐘表行金聲得勝心聲快樂天樂天聲新聲三星百靈中國等各大唱片公司均有出售。每瓶定價六角。每打六元。批發每羅六十元。別無扣佣。發行者家庭工業社及各支分社經售處。

□天上人間（二七二）

（張恨水）

第八回　盛會集名花都沉慾海　寒宵吊瘦月忽起疑雲

顯係怕受累、並不是沒功夫、現在有許多會員主張黃女士臨時加入表演、推兄弟出來、請大家一致請願、這一遍話報告已畢、立刻在場的人劈拍劈拍鼓起掌來、周秀峯在許多人中、却是首先鼓掌的一個、黃麗華最不放心的、就是不知道周秀峯持着什麼態度、現在他首先鼓掌、那就是在暗中說、你可以去跳舞、於是笑對他道、他們胡鬧、你爲什麼也跟着他們起轟、周秀峯笑道、人家都說你的舞法高妙、我也想瞻仰瞻仰、究竟妙到什麼程度、別人都知道你的舞法妙、我倒沒有看過、豈不是一樁遺恨、黃麗華笑道、我實在沒有預備跳舞的、爲了你要看、我只好犧牲自己的主張了、說着、她已起身向化裝室而去、她如此一起身、把全場會的視線、都移動了、拍拍鼓掌之聲、震動屋瓦、黃麗華心中也覺得風頭十足、叫人到汽車上、把自己早已預備着、不曾拿下車來的跳舞衣服和鞋襪、一齊拿到化裝室裏來、在會場上的人、繼續在看別人的跳舞、心思就不至於放到黃麗華身上、但是周秀峯却沒有去看跳舞、心裏只想着、說跳舞她就跳舞起來、不知道她那裏去找跳舞衣服、現在雖有別人的、可惜不過她是不願借別人東西的、而況這種衣服、總要合身材方妙、她借來的衣服、也未必能合身材、他正如此想着、早又是震天震地的一陣鼓掌聲、原來是有人在台上報告、黃女士這就登台了、黃麗華一走上台、大家又是一陣鼓掌、他今雖然穿了舞衣、那舞衣和以前各位穿的、却是不同、質料是綢不是紗、顏色不用紅綠用白、只是多配些水鑽、兩條大腿、也不是光的、另外罩着絲襪、也不是那種兜腿縫的短褲、一抬腿便令人作遐想、她可穿着一條極長的珠絡裙子、總而言之、活潑之中、多少添含點莊重性、

□整理國債計畫全編出版

中國歷來內外債款已達十餘萬萬元、倘不設法從事整理、不僅有損國信、即於社會經濟亦受影響、當局有鑒於此、正在設法整理之時、但具體辦法尙未發表、武進賁保彥君研究財政達二十年、劃成整理國債計畫全編一册、可資借鏡、名流許世英馬寅初賈士毅秦經晒均有序文、現已出書、每册實價大洋二角、南京在龍王廟堂子巷長治里三號出售、本埠則由本報代售、

全國唯一通信照相機關

東北新聞影片社

供給東北新聞照片
承攝印各種電影片
出租東北時事影片

瀋陽十一緯路一四〇號
無線電報掛一七五八號

坤伶百美圖出版了

盧繼影　吳頤廬　主編

◀坤伶題字▶

新艷秋　蔣麗娟　金素琴　王慧蘭　顏慧芳　雪蘭舫　金碧逐　女叫天　朱雅南　雀月紅　吳艷蘭　景艷芳　醉月娟　金碧玉　王麗珍　張筱艷　陳雪琴

名家撰稿
名人題字
搜羅照片費一載之光陰
坤伶近影
凡一百幀
是美術化的，時裝者居多，廬山面目不輕易見
印刷：用影寫版
紙料：用銅版紙
裝訂：精裝燙金
全部一册定價五元
特價三元（外埠函購寄費加一）
▲總發行所
上海山東路愛多亞路口（即麥鈞新塊）曼麗書局

有票友下海之坤伶
有電影下海之坤伶
有新劇下海之坤伶
有歌舞下海之坤伶
有燕齊粵川鄂江浙各省之坤伶
□凡愛捧角家戲迷家美術家不可不看
□凡關心梨園界攝影界藝術界不可不看

衛生要品

亞林防疫臭水
地球飛輪殺蚊盤香
清心消食良丹
五洲花露香水

五洲大藥房發行
各埠藥房均售

九一四

白濁新藥　內服新藥　外用藥膏